

Stadt.Land.Bus.

Der hält und hält und hält ...

Ab 15. Dezember 2019





Die neue Linie 275

- Verbindet Mölbis, Kömmlitz, Oelzschau, Kleinpötzschau, Großpötzschau mit Rötha
- Montag bis Freitag drei mal täglich hin und zurück



Stadt.Land.Bus.





Ab 15. Dezember 2019 erhalten die Ortsteile Mölbis, Kömmlitz, Oelzschau, Kleinpötzschau, Großpötzschau **eine eigene Busverbindung** nach Rötha.

Mit der **Linie 275**  können Fahrgäste vormittags von Montag bis Freitag dreimal täglich nach Rötha und zurückfahren. Auf der Fahrt **nach Rötha** können die Fahrgäste am Markt und in der Lessingstraße aussteigen. Auf der Fahrt **von Rötha** werden die Haltestellen  Markt und A.-Bebel-Straße bedient. Zusätzlich hält der Bus auf dem Rückweg in Espenhain, Schule.

Sollten die drei Stunden zwischen der Ankunft der **Linie 275** auf dem Marktplatz Rötha und der Rückfahrt für Amtsangelegenheiten, Arztbesuche, Sparkassenbus und Einkäufe in Apotheke, Bäckerei oder Supermarkt nicht reichen, können Fahrgäste später mit Umsteigen über Kitzscher oder Espenhain zurück in die Ortsteile fahren.

Tickets und Tarife

In Rötha, wie auch im gesamten Landkreis Leipzig, gelten die Tarife des Mitteldeutschen Verkehrsverbundes (MDV). Der Fahrpreis für eine Einzelfahrkarte in der Tarifzone 152 beträgt 1,90 € und berechtigt Fahrgäste, den Bus und alle anderen Verkehrsmittel in der Tarifzone für 60 Minuten zu nutzen. Ab der dritten Fahrt am Tag lohnt sich schon eine 24-Stunden-Karte. Diese kostet 4,40 €.

Egal ob Einzelfahrkarte oder Abo – mit einem **MDV-Verbundticket** können Sie     nutzen und zwischen diesen Verkehrsmitteln nach Belieben umsteigen. Der Fahrpreis ergibt sich aus der Anzahl der zusammenhängenden Zonen, die Sie auf Ihrer Fahrt durchqueren.

MDV-Tickets können am einfachsten direkt beim Busfahrer gekauft werden. Möglich ist auch der Erwerb der Fahrkarte in den Servicestellen der Verkehrsunternehmen, an Ticketautomaten und in ausgewählten Geschäften des Einzelhandels. Im Vorfeld erworbene Tickets sind vor Fahrtantritt zu entwerten. Mobil und bargeldlos sind Fahrkarten auch mit der **Handy-App easy.GO** buchbar. Hier ist auch die Ortung von Haltestellen möglich und Fahrgäste erhalten Auskunft zu Tarifen und Verbindungen im mitteldeutschen Verbundgebiet.



Weitere Infos:

www.thuesac.de

Neu ab 15.12.2019

BUS 275 :: Mölbis – Oeltzschau –
Großpötzschau – Rötha

Rötha – Espenhain – Mölbis –
Oeltzschau – Großpötzschau



Umstiegsmöglichkeiten:

BUS 101, 106, 144



Haltestellenstandort
(mit Richtungsbedienung)



Haltestelle mit
Umstiegsmöglichkeit

— Linienverlauf

Mölbis Haltestelle

MARKT Endhaltestelle



gültig ab: 15.12.2019

| Haltestelle | | Montag–Freitag (außer Feiertag) | | |
|--|-----------|---------------------------------|--------------|--------------|
| Verkehrshinweise | | | | |
| Mölbis | ab | 05:24 | 08:13 | 11:13 |
| Kömmnitz, Straße nach Trages | | 05:30 | 08:19 | 11:19 |
| Oeltzschau, Schulstraße | | 05:32 | 08:21 | 11:21 |
| Kleinpötzschau | | 05:36 | 08:25 | 11:25 |
| Großpötzschau, Eiche | | 05:38 | 08:27 | 11:27 |
| Rötha, Lessingstraße | | 05:45 | 08:34 | 11:34 |
| Rötha, Markt | an | 05:47 | 08:36 | 11:36 |
| Anschlüsse von | | | | |
| <i>Li. 101 Rötha, Markt</i> | <i>ab</i> | – | 08:39 | 11:39 |
| <i>Böhlen, Bahnhof</i> | | – | 08:48 | 11:48 |
| <i>Li. 101 Zwenkau, Bergschlößchen</i> | <i>an</i> | – | 09:06 | 12:16 |
| <i>Li. 144 Rötha, Markt</i> | <i>ab</i> | 05:50 | – | – |
| <i>Böhlen, Berufsschule</i> | | 05:52 | – | – |
| <i>Li. 144 Zwenkau, Bergschlößchen</i> | <i>an</i> | 06:12 | – | – |
| <i>Li. 275 Rötha, Markt</i> | <i>ab</i> | 05:52 | 08:42 | 11:42 |
| <i>Li. 275 Großpötzschau, Eiche</i> | <i>an</i> | 06:19 | 09:09 | 12:09 |



A series of horizontal lines for writing, consisting of a thick green line at the top, followed by several thin light green lines, and then several thin grey lines.

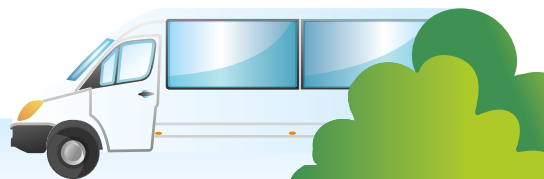

gültig ab: 15.12.2019

| Haltestelle | | Montag – Freitag (außer Feiertag) | | |
|------------------------------------|-----------|-----------------------------------|--------------|--------------|
| Verkehrshinweise | | | | |
| Anschlüsse von | | | | |
| <i>Li. 275 Mölbis</i> | <i>ab</i> | <i>05:24</i> | <i>08:13</i> | <i>11:13</i> |
| <i>Li. 275 Rötha, Markt</i> | <i>ab</i> | <i>05:47</i> | <i>08:36</i> | <i>11:36</i> |
| <i>Li. 101 Borna, Bahnhof</i> | <i>ab</i> | – | <i>08:07</i> | <i>11:07</i> |
| <i>Li. 101 Rötha, Markt</i> | <i>an</i> | – | <i>08:39</i> | <i>11:39</i> |
| <i>Li. 144 Kitzscher, Busplatz</i> | <i>ab</i> | <i>05:31</i> | – | – |
| <i>Li. 144 Rötha, Markt</i> | <i>an</i> | <i>05:50</i> | – | – |
| Rötha, Markt | ab | 05:52 | 08:42 | 11:42 |
| Rötha, A-Bebel-Straße | | 05:54 | 08:44 | 11:44 |
| Espenhain, Schule | | 05:59 | 08:49 | 11:49 |
| Mölbis | | 06:05 | 08:55 | 11:55 |
| Kömmnitz, Straße nach Trages | | 06:11 | 09:01 | 12:01 |
| Oeltzschau, Schulstraße | | 06:13 | 09:03 | 12:03 |
| Kleinpötzschau | | 06:17 | 09:07 | 12:07 |
| Großpötzschau, Eiche | an | 06:19 | 09:09 | 12:09 |



A series of horizontal lines for writing, consisting of a solid green line at the top, followed by three light gray lines, and then four light green lines at the bottom.

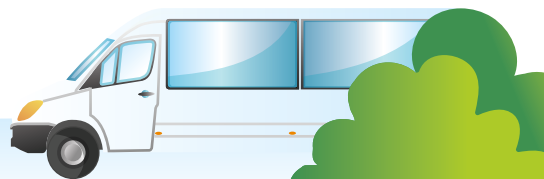

Ihr Kontakt

Weitere Informationen sind unter **www.mdv.de**, am MDV-Infotelefon unter **0341 91 35 35 91** oder unter **www.thuesac.de** erhältlich.

Im MDV gilt Ihr Ticket für Zug, S-Bahn, Tram und Bus.

Tickets erhalten Sie beim Busfahrer oder mit easy.GO – der Wo-Wann-Womit-App

→ *aktuelle Abfahrtszeiten, Tickets ohne Bargeld, Streckenverbindungen...*



kostenlos downloaden
myeasygo.de



Herausgeber:
Mitteldeutscher Verkehrsverbund GmbH
Sitz Halle – Geschäftsstelle Leipzig
Prager Straße 8
04103 Leipzig

Unterstützt durch:



Eine Gemeinschaftsinitiative von:

